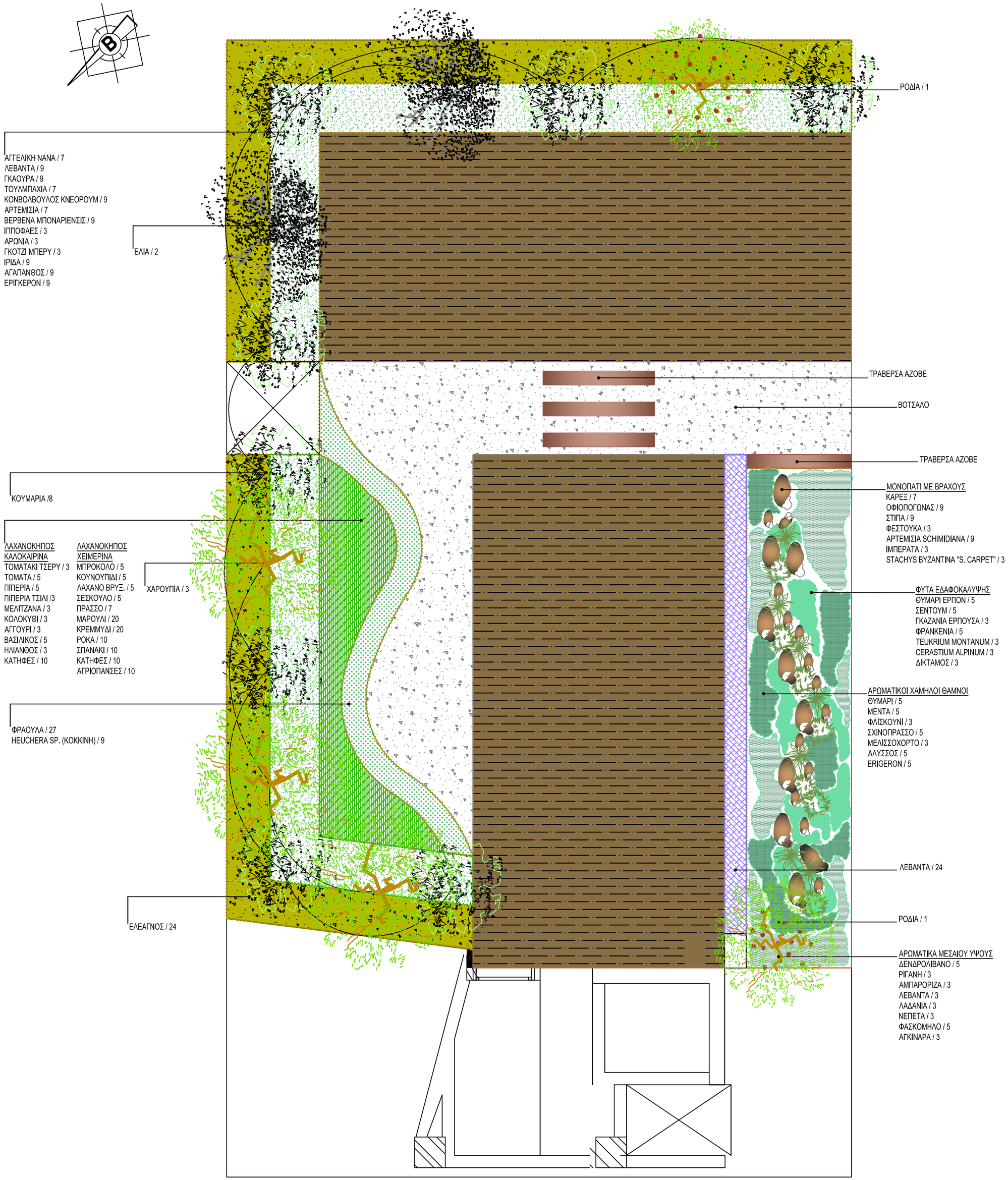

ΠΕΡΙΓΡΑΦΗ ΕΡΓΟΥ

ΤΟ ΦΥΤΟΔΩΜΑ ΒΡΙΣΚΕΤΑΙ ΣΤΟΝ ΕΒΔΟΜΟ ΟΡΟΦΟ ΜΙΑΣ ΠΟΛΥΚΑΤΟΙΚΙΑΣ ΣΤΟ ΠΑΓΚΡΑΤΙ, Ο ΙΔΙΟΚΤΗΤΗΣ ΔΙΑΜΕΝΕΙ ΜΟΝΟΣ ΤΟΥ ΣΤΟ ΡΕΤΙΡΕ ΤΟΥ ΤΕΛΕΥΤΑΙΟΥ ΟΡΟΦΟΥ ΚΑΙ ΤΟΥ ΑΝΗΚΕΙ ΚΑΙ ΤΟ ΔΩΜΑ. Η ΕΠΙΘΥΜΙΑ ΤΟΥ ΙΔΙΟΚΤΗΤΗ ΗΤΑΝ ΑΡΚΕΤΟΣ ΕΛΕΥΘΕΡΟΣ ΧΩΡΟΣ ΓΙΑ ΝΑ ΔΙΟΡΓΑΝΩΝΕΙ ΕΚΔΗΛΩΣΕΙΣ ΚΑΙ ΝΑ ΚΑΛΕΙ ΦΙΛΟΥΣ. ΤΑΥΤΟΧΡΟΝΑ ΕΠΙΘΥΜΟΥΣΕ ΝΑ ΜΠΟΡΕΙ ΝΑ ΚΑΛΛΙΕΡΓΕΙ ΟΡΙΣΜΕΝΑ ΛΑΧΑΝΙΚΑ ΚΑΙ ΑΡΩΜΑΤΙΚΑ ΠΟΥ ΧΡΗΣΙΜΟΠΟΙΕΙ ΠΟΛΥ ΣΤΗΝ ΔΙΑΤΡΟΦΗ ΤΟΥ.

Ο ΣΧΕΔΙΑΣΜΟΣ ΠΕΡΙΛΑΜΒΑΝΕΙ ΜΙΑ ΕΠΙΦΑΝΕΙ ΜΕ ΞΥΛΙΝΟ ΝΤΕΚ, ΣΤΗΡΙΖΟΜΕΝΟΜΕΝΟ ΣΕ ΜΙΑ ΜΕΤΑΛΛΙΚΗ ΚΑΤΑΣΚΕΥΗ, ΜΙΑ ΚΥΜΑΤΟΕΙΔΗ ΖΑΡΤΙΝΙΕΡΑ ΥΨΟΥΣ 40 cm ΑΠΟ ΑΝΟΞΕΙΔΩΤΗ ΛΑΜΑΡΙΝΑ ΠΑΧΟΥΣ 6 mm ΔΙΑΧΩΡΙΖΕΙ ΤΟ ΠΑΡΤΕΡΙ ΜΕ ΤΑ ΛΑΧΑΝΙΚΑ ΑΠΟ ΤΗΝ ΠΕΡΙΜΕΤΡΙΚΗ ΖΑΡΤΙΝΙΕΡΑ. Η ΠΕΡΙΜΕΤΡΙΚΗ ΖΑΡΤΙΝΙΕΡΑ ΈΧΕΙ ΥΨΟΣ 60 cm ΚΑΙ ΚΑΤΑΣΚΕΥΑΖΕΤΑΙ ΑΠΟ ΛΑΜΑΡΙΝΑ ΠΑΧΟΥΣ 8 mm. ΤΟ ΣΤΡΩΜΑ ΤΟΥ ΒΟΤΣΑΛΟΥ ΕΧΕΙ ΥΨΟΣ 8 - 10 cm ΚΑΙ ΕΡΧΕΤΑΙ ΣΥΝΕΠΙΠΕΔΑ ΜΕ ΤΟ ΞΥΛΙΝΟ ΝΤΕΚ.

ΟΛΗ Η ΝΟΤΙΟΔΥΤΙΚΗ ΠΛΕΥΡΑ ΤΟΥ ΔΩΜΑΤΟΣ ΕΧΕΙ ΘΕΑ ΚΑΙ ΕΠΙΛΕΧΤΗΚΕ ΧΑΜΗΛΗ ΦΥΤΕΥΣΗ, ΜΙΑ ΖΑΡΤΙΝΙΕΡΑ ΑΠΟ ΛΑΜΑΡΙΝΑ ΠΑΧΟΥΣ 6 mm ΚΑΙ ΥΨΟΥΣ 30 cm, ΑΝΤΙΔΙΑΜΕΤΡΙΚΑ ΑΠΟ ΤΗΝ ΚΥΜΜΑΤΟΕΙΔΗ ΖΑΡΤΙΝΙΕΡΑ, ΔΙΑΧΩΡΙΖΕΙ ΤΟ ΠΑΡΤΕΡΙ ΤΩΝ ΑΡΩΜΑΤΙΚΩΝ. ΣΤΟ ΣΗΜΕΙΟ ΠΟΥ ΣΧΕΔΙΑΣΤΗΚΕ Ο ΚΗΠΟΣ ΤΩΝ ΑΡΩΜΑΤΙΚΩΝ ΤΟ ΒΑΘΟΣ ΤΟΥ ΕΔΑΦΙΚΟΥ ΥΠΟΣΤΡΩΜΑΤΟΣ ΕΙΝΑΙ 20 cm ΓΙΑ ΣΤΑΤΙΚΟΥΣ ΛΟΓΟΥΣ. ΤΑ ΦΥΤΑ ΠΟΥ ΕΠΙΛΕΧΤΗΚΑΝ ΕΙΝΑΙ ΚΑΤΑΛΛΗΛΑ ΓΙΑ ΤΗΝ ΣΥΓΚΕΚΡΙΜΕΝΗ ΕΦΑΡΜΟΓΗ ΚΑΘΩΣ ΔΙΑΘΕΤΟΥΝ ΜΙΚΡΟ ΡΙΖΙΚΟ ΣΥΣΤΗΜΑ ΚΑΙ ΕΛΑΧΙΣΤΕΣ ΑΠΑΙΤΗΣΕΙΣ ΕΔΑΦΟΥΣ ΓΙΑ ΤΗΝ ΑΝΑΠΤΥΞΗ ΤΟΥΣ. ΣΤΟ ΤΕΛΟΣ ΤΟΥ ΜΟΝΟΠΑΤΙΟΥ ΤΟΥ ΑΡΩΜΑΤΙΚΟΥ ΚΗΠΟΥ ΠΡΟΤΕΙΝΕΤΑΙ Η ΦΥΤΕΥΣΗ ΜΙΑΣ ΡΟΔΙΑ ΣΕ ΤΕΤΡΑΓΩΝΗ ΖΑΡΤΙΝΙΕΡΑ.

Η ΠΑΛΛΕΤΑ ΤΩΝ ΦΥΤΩΝ ΠΡΟΕΚΥΨΕ ΛΑΜΒΑΝΩΝΤΑΣ ΥΠΟΨΗ ΤΟΣΟ ΤΙΣ ΠΡΟΤΙΜΗΣΕΙΣ ΤΟΥ ΙΔΙΟΚΤΗΤΗ ΟΣΟ ΚΑΙ ΤΗΝ ΔΥΝΑΤΟΤΗΤΑ ΕΠΙΒΙΩΣΗΣ ΤΟΥΣ ΣΤΙΣ ΣΥΓΚΕΚΡΙΜΕΝΕΣ ΜΙΚΡΟΚΛΙΜΑΤΙΚΕΣ ΣΥΝΘΗΚΕΣ. ΜΕΤΑΞΥ ΤΩΝ ΠΡΟΤΕΙΝΟΜΕΝΩΝ ΦΥΤΩΝ ΠΕΡΙΛΑΜΒΑΝΟΝΤΑΙ ΦΥΤΑ ΠΟΥ ΠΑΡΑΓΟΥΝ ΠΟΛΥΕΝΕΡΓΕΙΑΚΟΥΣ ΚΑΡΠΟΥΣ (SUPERFOODS) ΟΠΩΣ GOJI, ΑΡΩΝΙΑ ΚΑΙ ΙΠΠΟΦΑΕΣ, ΚΑΡΠΟΦΟΡΑ ΔΕΝΤΡΑ (ΡΟΔΙΑ, ΧΑΡΟΥΠΙΑ, ΚΟΥΜΑΡΙΑ, ΕΛΙΑ) ΚΑΙ ΠΟΩΔΗ ΦΡΟΥΤΑ ΚΑΙ ΛΑΧΑΝΙΚΑ ΠΟΥ ΣΥΝΔΥΑΖΟΝΤΑΙ ΩΣΤΕ ΝΑ ΠΑΡΕΧΟΥΝ ΔΙΑΡΚΕΣ ΑΙΣΘΗΤΙΚΟ ΑΠΟΤΕΛΕΣΜΑ ΚΑΙ ΔΥΝΑΤΟΤΗΤΑ ΣΥΛΛΟΓΗΣ ΤΟΥΣ.

ΓΙΑ ΣΚΙΑΣΗ ΠΡΟΤΕΙΝΕΤΑΙ ΜΙΑ ΠΕΡΓΚΟΛΑ ΣΤΟ ΝΤΕΚ ΠΟΥ ΒΡΙΣΚΕΤΑΙ ΝΟΤΙΑΝΑΤΟΛΙΚΑ.

ΓΕΩΠΟΝΙΚΟ ΠΑΝΕΠΙΣΤΗΜΙΟ ΑΘΗΝΩΝ
ΜΕΤΑΠΤΥΧΙΑΚΟ ΠΡΟΓΡΑΜΜΑ ΣΠΟΥΔΩΝ
ΑΝΘΟΚΟΜΙΑΣ ΚΑΙ ΑΡΧΙΤΕΚΤΟΝΙΚΗΣ ΤΟΠΙΟΥ

ΕΡΓΟ : ΕΔΩΔΙΜΟΣ ΤΑΡΑΤΣΟΚΗΠΟΣ ΙΔΙΩΤΙΚΗΣ ΚΑΤΟΙΚΙΑΣ

ΠΕΡΙΟΧΗ: ΠΑΓΚΡΑΤΙ ΑΤΤΙΚΗΣ

ΑΡΙΘΜΟΣ ΣΧΕΔΙΟΥ

Δ

ΚΛΙΜΑΚΑ

1:50

ΘΕΜΑ ΣΧΕΔΙΟΥ

ΦΥΤΟΤΕΧΝΙΚΟ

ΑΝΑΔΟΧΟΣ ΜΕΛΕΤΗΣ:

ΓΕΩΠΟΝΙΚΟ ΠΑΝΕΠΙΣΤΗΜΙΟ ΑΘΗΝΩΝ
ΜΕΤΑΠΤΥΧΙΑΚΟ ΠΡΟΓΡΑΜΜΑ ΣΠΟΥΔΩΝ
ΑΝΘΟΚΟΜΙΑΣ ΚΑΙ ΑΡΧΙΤΕΚΤΟΝΙΚΗΣ ΤΟΠΙΟΥ

ΜΕΛΕΤΗΤΗΣ: ΚΑΡΑΜΕΡΗΣ ΔΗΜΗΤΡΗΣ

ΣΥΝΟΛΟ ΣΧΕΔΙΩΝ	ΓΕΝΙΚΟ ΣΥΝΟΛΟ ΣΧΕΔΙΟ ΜΕΛΕΤΗΣ	ΠΕΡΙΟΧΗ: ΠΑΓΚΡΑΤΙ ΑΤΤΙΚΗΣ
Ο ΣΥΝΤΑΞΑΣ	Ο ΕΠΙΒΛΕΠΩΝ	Ο ΣΥΝΤΑΞΑΣ