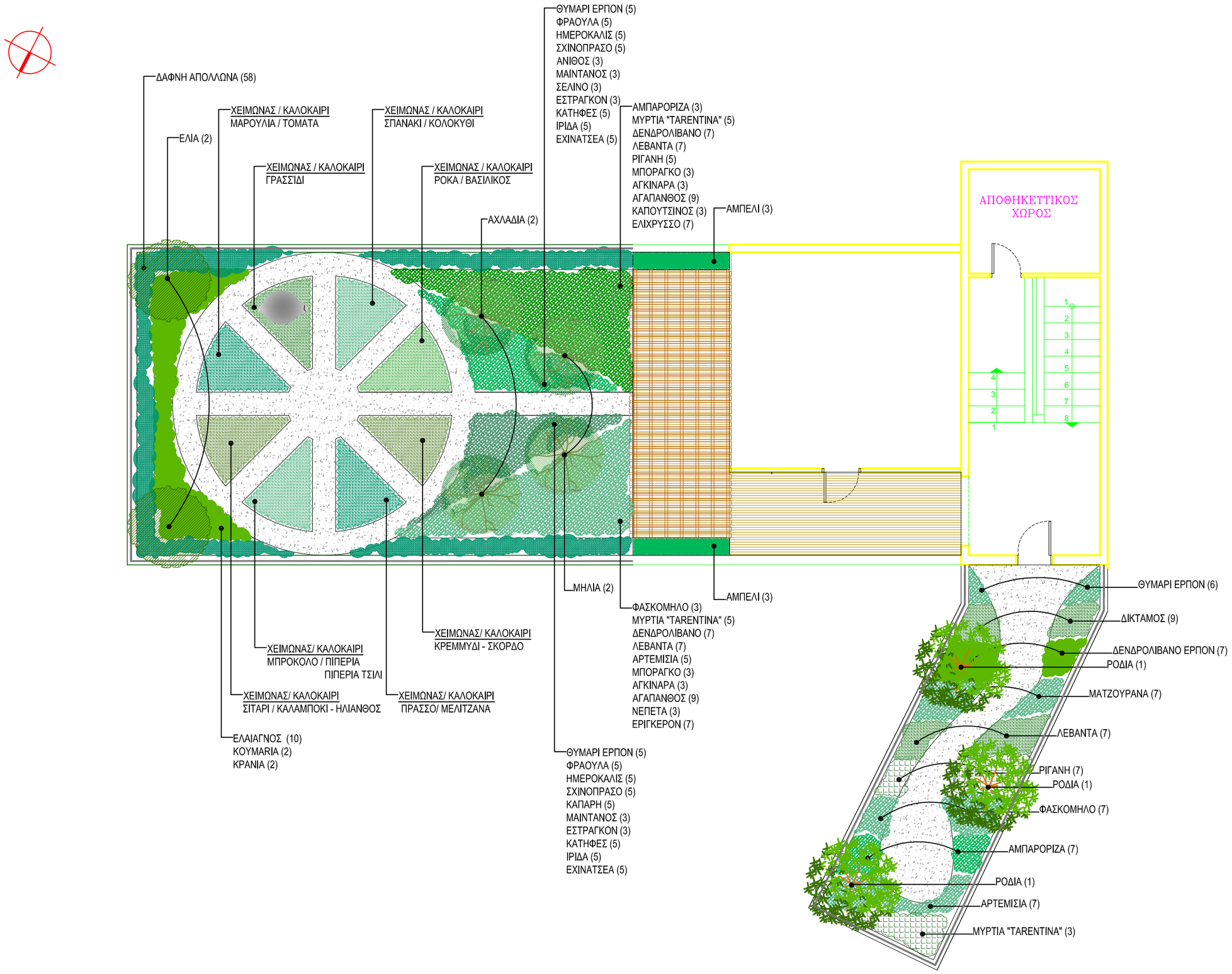

ΠΕΡΙΓΡΑΦΗ ΕΡΓΟΥ

ΤΟ ΣΥΓΚΕΚΡΙΜΕΝΟ ΔΗΜΟΤΙΚΟ ΣΧΟΛΕΙΟ ΕΙΝΑΙ ΙΔΙΩΤΙΚΟ ΚΑΙ ΑΝΗΚΕΙ ΣΕ ΕΝΑ ΦΙΛΑΝΘΡΩΠΙΚΟ ΣΩΜΑΤΕΙΟ. ΤΟ ΦΥΤΕΜΕΝΟ ΔΩΜΑ ΕΙΝΑΙ ΗΜΙΕΝΤΑΤΙΚΟΥ ΤΥΠΟΥ ΜΕ ΕΔΑΦΙΚΟ ΥΠΟΣΤΡΩΜΑ ΒΑΘΟΥΣ 45 CM. ΓΙΑ ΛΟΓΟΥΣ ΑΣΦΑΛΕΙΑΣ ΕΧΟΥΝ ΠΡΟΒΛΕΥΤΕΙ ΓΥΑΛΙΝΑ ΠΑΝΕΛΣ ΥΨΟΥΣ 1,5 Μ ΠΕΡΙΜΕΤΡΙΚΑ ΤΗΣ ΔΙΑΜΟΡΦΩΣΗΣΥΠΑΡΧΕΙ ΠΕΡΙΦΡΑΞΗ ΓΥΑΛΙΝΗΣ ΚΑΤΑΣΚΕΥΗΣ ΓΙΑ ΤΗΝ ΑΣΦΑΛΕΙΑ ΤΩΝ ΜΑΘΗΤΩΝ, ΥΨΟΥΣ 1,5 Μ.

Ο ΣΧΕΔΙΑΣΜΟΣ ΤΟΥ ΚΗΠΟΥ ΕΓΙΝΕ ΜΕ ΣΚΟΠΟ ΤΗΝ ΕΚΠΑΙΔΕΥΤΙΚΗ ΔΙΑΔΙΚΑΣΙΑ. ΣΧΕΔΙΑΣΤΗΚΕ ΕΝΑΣ ΚΥΚΛΟΣ ΠΟΥ ΧΩΡΙΖΕΤΑΙ ΣΕ 8 ΚΥΚΛΙΚΑ ΤΜΗΜΑΤΑ ΑΠΕΙΚΟΝΙΖΟΝΤΑΣ ΜΙΑ ΠΙΤΣΑ. ΤΑ ΚΥΚΛΙΚΑ ΤΜΗΜΑΤΑ - ΚΟΜΜΑΤΙΑ ΕΙΝΑΙ ΥΠΕΡΥΨΩΜΕΝΑ ΚΑΤΑ 40 ΕΚ. ΚΑΙ ΚΑΤΑΣΚΕΥΑΣΜΕΝΑ ΑΠΟ ΑΝΑΚΥΚΛΩΜΕΝΟ ΠΛΑΣΤΙΚΟ. ΑΝΑΜΕΣΑ ΤΟΥΣ ΥΠΑΡΧΕΙ ΕΝΑΣ ΣΤΕΝΟΣ ΔΙΑΔΡΟΜΟΣ ΠΛΑΤΟΥΣ 60 CM ΜΕ ΨΗΦΙΔΑ "ΤΕΡΑΚΟΤΑ" ΓΙΑ ΕΔΑΦΟΚΑΛΥΨΗ. Η ΚΥΚΛΟΦΟΡΙΑ ΓΙΝΕΤΑΙ ΠΕΡΙΜΕΤΡΙΚΑ ΑΠΟ ΤΑ ΥΠΕΡΥΨΩΜΕΝΑ ΠΑΡΤΕΡΙΑ ΚΑΙ ΕΝΔΙΑΜΕΣΑ ΑΠΟ ΑΥΤΑ. ΜΕ ΑΥΤΟΝ ΤΟΝ ΤΡΟΠΟ ΟΙ ΦΥΤΕΥΣΕΙΣ ΚΑΙ ΟΙ ΚΑΛΛΙΕΡΓΗΤΙΚΕΣ ΕΡΓΑΣΙΕΣ ΓΙΝΟΝΤΑΙ ΕΥΚΟΛΑ ΑΠΟ ΤΟΥΣ ΜΑΘΗΤΕΣ.

ΤΑ ΚΟΜΜΑΤΙΑ ΤΗΣ "ΠΙΤΣΑΣ" ΦΥΤΕΥΟΝΤΑΙ ΕΝΑΛΛΑΞ ΜΕ ΧΕΙΜΩΝΙΑΤΙΚΑ ΚΑΙ ΚΑΛΟΚΑΙΡΙΝΑ ΛΑΧΑΝΙΚΑ ΠΟΥ ΧΡΗΣΙΜΟΠΟΙΟΥΝΤΑΙ ΩΣ ΥΛΙΚΑ ΓΙΑ ΤΗΝ ΠΑΡΑΣΚΕΥΗ ΜΙΑΣ ΠΙΤΣΑΣ. ΕΝΑ ΠΑΡΤΕΡΙ ΕΧΕΙ ΟΛΟΝ ΤΟΝ ΧΡΟΝΟ ΧΛΟΗ ΄Η ΓΡΑΣΣΙΔΙ ΚΑΙ ΕΝΑ ΠΛΑΣΤΙΚΟ ΠΡΟΒΑΤΟ - ΠΑΡΑΓΩΓΟΣ ΒΟΥΤΥΡΟΥ ΚΑΙ ΤΥΡΙΟΥ- ΑΠΑΡΑΙΤΗΤΟΥ ΣΥΣΤΑΤΙΚΟΥ ΓΙΑ ΤΗΝ ΠΑΡΑΣΚΕΥΗ ΠΙΤΣΑΣ. ΣΕ ΑΛΛΟ ΦΥΤΕΥΕΤΑΙ ΤΟ ΣΙΤΑΡΙ ΚΑΙ ΚΑΛΑΜΠΟΚΙ, ΦΥΤΑ ΠΟΥ ΠΑΡΑΓΟΥΝ ΑΛΕΥΡΙ ΓΙΑ ΤΗΝ ΠΑΡΑΣΚΕΥΗ ΤΗΣ ΖΥΜΗΣ. ΣΤΑ ΥΠΟΛΟΙΠΑ ΦΥΤΕΥΟΝΤΑΙ ΛΑΧΑΝΙΚΑ ΠΟΥ ΧΡΗΣΙΜΟΠΟΙΟΥΝΤΑΙ ΣΕ ΠΙΤΣΕΣ ΟΠΩΣ Η ΤΟΜΑΤΑ, Η ΠΙΠΕΡΙΑ, Η ΜΕΛΙΤΖΑΝΑ ΚΤΛ. ΠΕΡΙΜΕΤΡΙΚΑ ΤΟΥ ΚΥΚΛΟΥ ΦΥΤΕΥΟΝΤΑΙ ΑΛΛΑ ΦΥΤΑ ΠΟΥ ΟΙ ΚΑΡΠΟΙ ΤΟΥΣ Η ΤΑ ΦΥΛΛΑ ΧΡΗΣΙΜΟΠΟΙΟΥΝΤΑΙ ΣΕ ΠΙΤΣΕΣ ΟΠΩΣ Η ΕΛΙΑ, ΤΟ ΘΥΜΑΡΙ, Η ΡΙΓΑΝΗ, Ο ΒΑΣΙΛΙΚΟΣ, Ο ΜΑΙΝΤΑΝΟΣ Κ.Α. ΟΙ ΜΑΘΗΤΕΣ ΜΠΟΡΟΥΝ ΝΑ ΑΝΑΓΝΩΡΙΣΟΥΝ ΚΑΙ ΝΑ ΜΑΘΟΥΝ ΠΩΣ ΠΑΡΑΓΟΝΤΑ ΤΑ ΣΥΣΤΑΤΙΚΑ ΤΗΣ ΠΙΤΣΑΣ ΑΠΟ ΤΑ ΦΥΤΑ ΜΕ ΔΙΑΔΡΑΣΤΙΚΟ ΚΑΙ ΕΝΕΡΓΟ ΤΡΟΠΟ.

Η ΦΥΤΕΥΣΗ ΠΕΡΙΜΕΤΡΙΚΑ ΤΟΥ ΚΗΠΟΥ ΕΙΝΑΙ ΨΗΛΗ ΜΕ ΔΑΦΝΕΣ ΑΠΟΛΛΩΝΑ ΓΙΑ ΤΗΝ ΑΣΦΑΛΕΙΑ ΤΩΝ ΜΑΘΗΤΩΝ ΑΛΛΑ ΚΑΙ ΓΙΑ ΤΗΝ ΠΡΟΣΤΑΣΙΑ ΤΩΝ ΛΑΧΑΝΙΚΩΝ ΑΠΟ ΤΟΝ ΑΕΡΑ. ΩΣΤΟΣΟ Η ΕΠΙΛΟΓΗ ΤΩΝ ΦΥΤΩΝ ΣΕ ΟΛΟ ΤΟΝ ΚΗΠΟ ΣΥΝΙΣΤΑΤΑΙ ΑΡΩΜΑΤΙΚΑ ΕΙΔΗ ΚΑΙ ΚΑΡΠΟΦΟΡΑ ΔΕΝΤΡΑ, ΕΝΙΣΧΥΟΝΤΑΣ ΤΗΝ ΕΚΠΑΙΔΕΥΤΙΚΗ ΔΡΑΣΤΗΡΙΟΤΗΤΑ ΑΛΛΑ ΚΑΙ ΤΗΝ ΠΑΡΑΓΩΓΙΚΗ ΔΙΑΔΙΚΑΣΙΑ. ΣΤΗΝ ΦΥΤΙΚΗ ΠΑΛΕΤΑ ΤΟΥ ΚΗΠΟΥ ΠΡΟΣΤΙΘΕΝΤΑΙ ΔΙΑΦΟΡΑ ΦΥΤΑ ΜΕ ΕΝΤΥΠΩΣΙΑΚΑ ΑΝΘΗ ΟΠΩΣ Ο ΗΛΙΑΝΘΟΣ, Η ΑΓΚΙΝΑΡΑ, Ο ΑΓΑΠΑΝΘΟΣ, Η ΕΧΙΝΑΤΣΕΑ Κ.Α.

ΣΧΕΔΙΑΣΤΗΚΕ ΕΠΙΣΗΣ ΕΝΑΣ ΧΩΡΟΣ ΠΟΥ ΠΕΡΙΛΑΜΒΑΝΕΙ ΤΟ ΞΥΛΙΝΟ ΝΤΕΚ, ΜΕ ΜΙΑ ΠΕΡΓΚΟΛΑ. ΣΤΗΝ ΠΕΡΓΚΟΛΑ ΓΙΑ ΑΝΑΡΡΙΧΗΤΙΚΟ ΦΥΤΟ ΕΠΙΛΕΧΤΗΚΕ ΤΟ ΑΜΠΕΛΙ, ΤΟ ΟΠΟΙΟ ΕΙΝΑΙ ΦΥΤΕΜΕΝΟ ΣΕ ΥΠΕΡΥΨΩΜΕΝΗ ΖΑΡΤΙΝΙΕΡΑ ΧΩΡΙΣ ΠΑΤΟ, ΥΨΟΥΣ 50 CM. ΣΤΟ ΧΩΡΟ ΑΥΤΟ ΤΟ ΚΑΛΟΚΑΙΡΙ ΘΑ ΜΠΟΡΟΥΝ ΟΙ ΜΑΘΗΤΕΣ ΝΑ ΓΙΝΟΝΤΑΙ ΔΙΑΦΟΡΕΣ ΕΚΠΑΙΔΕΥΤΙΚΕΣ ΔΡΑΣΤΗΡΙΟΤΗΤΕΣ.

ΣΤΟ ΔΩΜΑ ΠΟΥ ΒΡΙΣΚΕΤΑΙ ΣΤΟ ΒΟΡΕΙΟΔΥΤΙΚΟ ΤΜΗΜΑ ΣΧΕΔΙΑΣΤΗΚΕ ΕΝΑΣ ΚΗΠΟΣ ΜΕ ΑΠΟΚΛΕΙΣΤΙΚΑ ΑΡΩΜΑΤΙΚΑ ΦΥΤΑ .

ΓΕΩΠΟΝΙΚΟ ΠΑΝΕΠΙΣΤΗΜΙΟ ΑΘΗΝΩΝ
ΜΕΤΑΠΤΥΧΙΑΚΟ ΠΡΟΓΡΑΜΜΑ ΣΠΟΥΔΩΝ ΑΝΘΟΚΟΜΙΑΣ ΚΑΙ ΑΡΧΙΤΕΚΤΟΝΙΚΗΣ ΤΟΠΙΟΥ

ΕΡΓΟ : ΦΥΤΟΔΩΜΑ ΔΗΜΟΤΙΚΟΥ ΣΧΟΛΕΙΟΥ
ΕΔΩΔΙΜΟΣ ΚΗΠΟΣ "PIZZA GARDEN"

ΠΕΡΙΟΧΗ: ΝΕΟΣ ΚΟΣΜΟΣ, ΑΤΤΙΚΗΣ

ΑΡΙΘΜΟΣ ΣΧΕΔΙΟΥ

B

ΚΛΙΜΑΚΑ

1:100

ΘΕΜΑ ΣΧΕΔΙΟΥ

ΦΥΤΟΤΕΧΝΙΚΟ

ΑΝΑΔΟΧΟΣ ΜΕΛΕΤΗΣ:
ΓΕΩΠΟΝΙΚΟ ΠΑΝΕΠΙΣΤΗΜΙΟ ΑΘΗΝΩΝ
ΜΕΤΑΠΤΥΧΙΑΚΟ ΠΡΟΓΡΑΜΜΑ ΣΠΟΥΔΩΝ
ΑΝΘΟΚΟΜΙΑΣ ΚΑΙ ΑΡΧΙΤΕΚΤΟΝΙΚΗΣ ΤΟΠΙΟΥ

ΜΕΛΕΤΗΤΗΣ: ΚΑΡΑΜΕΡΗΣ ΔΗΜΗΤΡΗΣ

ΣΥΝΟΛΟ ΣΧΕΔΙΩΝ	ΓΕΝΙΚΟ ΣΥΝΟΛΟ ΣΧΕΔΙΟ ΜΕΛΕΤΗΣ	ΠΕΡΙΟΧΗ: ΝΕΟΣ ΚΟΣΜΟΣ
Ο ΣΥΝΤΑΞΑΣ	Ο ΕΠΙΒΛΕΠΩΝ	Ο ΣΥΝΤΑΞΑΣ